

ΟΑΕΔ

ΣΥΝΟΠΤΙΚΗ ΕΚΘΕΣΗ

ΕΓΓΕΓΡΑΜΜΕΝΟΙ ΣΤΟ ΜΗΤΡΩΟ ΤΟΥ ΟΑΕΔ

ΙΟΥΝΙΟΣ 2021

ΟΡΓΑΝΙΣΜΟΣ ΑΠΑΣΧΟΛΗΣΗΣ
ΕΡΓΑΤΙΚΟΥ ΔΥΝΑΜΙΚΟΥ



ΣΥΝΟΠΤΙΚΗ ΕΚΘΕΣΗ
ΕΓΓΕΓΡΑΜΜΕΝΟΙ ΣΤΟ ΜΗΤΡΩΟ ΤΟΥ ΟΑΕΔ
ΙΟΥΝΙΟΣ 2021

ΠΕΡΙΕΧΟΜΕΝΑ

ΠΕΡΙΕΧΟΜΕΝΑ

ΕΓΓΕΓΡΑΜΜΕΝΟΙ ΣΤΟ ΜΗΤΡΩΟ ΤΟΥ ΟΑΕΔ ΙΟΥΝΙΟΣ 2021

1. Εγγεγραμμένοι στο μητρώο του ΟΑΕΔ	5
2. Εγγεγραμμένοι άνεργοι αναζητούντες εργασία ανά Περιφέρεια	6
3. Εγγεγραμμένοι λοιποί μη αναζητούντες εργασία ανά Περιφέρεια	8
4. Σύνολο εγγεγραμμένων	10
5. Μεταβολές στο σύνολο των εγγεγραμμένων	12
6. Μεταβολές στο σύνολο των εγγεγραμμένων με διάρκεια ανεργίας μεγαλύτερη ή ίση των 12 μηνών	15
7. Μεταβολές στο σύνολο των εγγεγραμμένων με διάρκεια ανεργίας μικρότερη των 12 μηνών	18
8. Σύνολο εγγεγραμμένων ανά Φύλο και διάρκεια ανεργίας	21
9. Σύνολο εγγεγραμμένων ανά Ηλικιακή ομάδα και διάρκεια ανεργίας	22
10. Σύνολο εγγεγραμμένων ανά Εκπαιδευτικό επίπεδο και διάρκεια ανεργίας	24
11. Σύνολο εγγεγραμμένων ανά Υψηκότητα και διάρκεια ανεργίας	26
12. Επιδοτούμενοι άνεργοι ανά κατηγορία επιδότησης και ανά Περιφέρεια	27
13. Επιδοτούμενοι άνεργοι και μεταβολές στις κατηγορίες α: κοινοί και λοιπές κατηγορίες επιδοτούμενων και β: εποχικοί τουριστικών επαγγελματιών ανά Περιφέρεια	30

**ΕΓΓΕΓΡΑΜΜΕΝΟΙ ΣΤΟ ΜΗΤΡΩΟ ΤΟΥ ΟΑΕΔ
ΙΟΥΝΙΟΣ 2021**

	Άνεργοι [Αναζητούντες εργασία]	Λοιποί [Μη αναζητούντες εργασία] [1]
Εγγεγραμμένοι >= 12 Μήνες [2]	551.979	39.667
Εγγεγραμμένοι < 12 Μήνες	357.075	1
Σύνολο	909.054	39.668

	Κοινοί & Λοιπές Κατηγορίες επιδοτούμενων [3]	Εποχικοί τουριστικών επαγγελμάτων [3]	Σύνολο [3]	Δικαιούχοι που πληρώθηκαν και συνεχίζουν να είναι δικαιούχοι [4]	Νέες αιτήσεις ανέργων για επιδότηση [5]
Επιδοτούμενοι	69.047	6.427	75.474	55.042	29.644

*Πίνακας 1: Εγγεγραμμένοι στο μητρώο του ΟΑΕΔ:
Ιούνιος 2021*

ΥΠΟΜΝΗΜΑ

[1] Εγγεγραμμένοι στο μητρώο του ΟΑΕΔ οι οποίοι έχουν δηλώσει ότι δεν αναζητούν εργασία.

[2] Εγγεγραμμένοι στο μητρώο του ΟΑΕΔ με ενεργό δελτίο για συνεχόμενο διάστημα μεγαλύτερο ή ίσο των 12 μηνών.

[3] Αφορά αριθμό δικαιούχων που πληρώθηκαν εντός του αντίστοιχου μήνα.

[4] Σύνολο δικαιούχων επιδότησης που πληρώθηκαν και στο τέλος του μήνα συνεχίζουν να έχουν δικαίωμα επιδότησης.

[5] Σύμφωνα με την ισχύουσα διοικητική διαδικασία, η πρώτη πληρωμή γίνεται 37 ημέρες μετά την εγγραφή του δικαιούχου επιδόματος ανεργίας.

1. Εγγεγραμμένοι στο μητρώο του ΟΑΕΔ

Στον πίνακα 1 εμφανίζονται τα στοιχεία των εγγεγραμμένων στο μητρώο του ΟΑΕΔ για τον μήνα Ιούνιο 2021 στο σύνολο της χώρας. Από τον ανωτέρω πίνακα προκύπτουν τα εξής συμπεράσματα:

- Το σύνολο των ανέργων με κριτήριο την αναζήτηση εργασίας για τον μήνα Ιούνιο 2021 ανήλθε σε 909.054 άτομα. Από αυτά 551.979 (ποσοστό 60,72%) είναι εγγεγραμμένα στο μητρώο του ΟΑΕΔ για χρονικό διάστημα ίσο ή και περισσότερο των 12 μηνών, και 357.075 (ποσοστό 39,28%) είναι εγγεγραμμένα στο μητρώο ανέργων του ΟΑΕΔ για χρονικό διάστημα μικρότερο των 12 μηνών.
- Το σύνολο των λοιπών (μη αναζητούντων εργασία) για τον μήνα Ιούνιο 2021 ανήλθε σε 39.668 άτομα.
- Το σύνολο των επιδοτούμενων ανέργων (αφορά τον αριθμό των δικαιούχων που πληρώθηκαν εντός του αντίστοιχου μήνα) ανέρχεται σε 75.474 άτομα από τα οποία οι 69.047 (ποσοστό 91,48%) είναι κοινοί και λοιπές κατηγορίες επιδοτουμένων και οι 6.427 (ποσοστό 8,52%) είναι εποχικοί τουριστικών επαγγελμάτων.
- Το σύνολο του αριθμού των δικαιούχων που πληρώθηκαν και στο τέλος του μήνα συνεχίζουν να έχουν δικαίωμα επιδότησης ανέρχεται σε 55.042 άτομα.
- Το σύνολο των νέων αιτήσεων ανέργων για επιδότηση (σύμφωνα με την ισχύουσα διοικητική διαδικασία, η πρώτη πληρωμή γίνεται 37 ημέρες μετά την εγγραφή του δικαιούχου επιδόματος ανεργίας) ανέρχεται σε 29.644 άτομα.

2. Εγγεγραμμένοι άνεργοι [αναζητούντες εργασία] ανά Περιφέρεια

Στον πίνακα 2 εμφανίζεται ο αριθμός ανέργων που αναζητούν εργασία ανά Περιφέρεια και η ποσοστιαία κατανομή του ανά Περιφέρεια για τον μήνα Ιούνιο 2021.

ΑΡΙΘΜΟΣ ΑΝΕΡΓΩΝ ΑΝΑΖΗΤΟΥΝΤΩΝ ΕΡΓΑΣΙΑ ΑΝΑ ΠΕΡΙΦΕΡΕΙΑ ΙΟΥΝΙΟΣ 2021		
	ΙΟΥΝΙΟΣ 2021	ΠΟΣΟΣΤΙΑΙΑ ΚΑΤΑΝΟΜΗ
ΑΝΑΤΟΛΙΚΗ ΜΑΚΕΔΟΝΙΑ ΚΑΙ ΘΡΑΚΗ	51.344	5,65%
ΚΕΝΤΡΙΚΗ ΜΑΚΕΔΟΝΙΑ	178.881	19,68%
ΔΥΤΙΚΗ ΜΑΚΕΔΟΝΙΑ	26.237	2,89%
ΗΠΕΙΡΟΣ	25.199	2,77%
ΘΕΣΣΑΛΙΑ	60.508	6,66%
ΙΟΝΙΑ ΝΗΣΙΑ	16.584	1,82%
ΔΥΤΙΚΗ ΕΛΛΑΔΑ	68.866	7,58%
ΣΤΕΡΕΑ ΕΛΛΑΔΑ	41.258	4,54%
ΑΤΤΙΚΗ	318.237	35,01%
ΠΕΛΟΠΟΝΝΗΣΟΣ	38.503	4,24%
ΒΟΡΕΙΟ ΑΙΓΑΙΟ	14.228	1,57%
ΝΟΤΙΟ ΑΙΓΑΙΟ	22.779	2,51%
ΚΡΗΤΗ	46.430	5,11%
ΣΥΝΟΛΟ	909.054	100,00%

Πίνακας 2: Κατανομή ανέργων αναζητούντων εργασία ανά Περιφέρεια:
Ιούνιος 2021

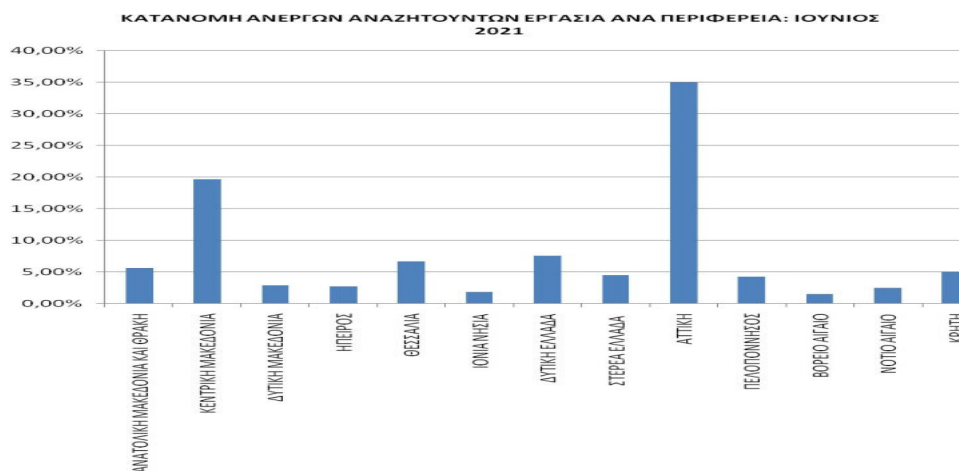

Διάγραμμα 1: Ποσοστιαία κατανομή ανέργων αναζητούντων εργασία
ανά Περιφέρεια: Ιούνιος 2021

Όπως προκύπτει από τον ανωτέρω πίνακα οι εγγεγραμμένοι άνεργοι που αναζητούν εργασία ανέρχονται κατά το μήνα Ιούνιο 2021 σε 909.054 άτομα.

Ο μεγαλύτερος αριθμός ανέργων που αναζητούν εργασία καταγράφεται στην Περιφέρεια Αττικής με 318.237 άτομα και στην Περιφέρεια Κεντρικής Μακεδονίας με 178.881 άτομα.

Στην Περιφέρεια Αττικής αναλογεί το 35,01% από το σύνολο της χώρας και στην Περιφέρεια της Κεντρικής Μακεδονίας αναλογεί το 19,68%.

Στο διάγραμμα 1 εμφανίζεται το ποσοστό που αναλογεί σε κάθε Περιφέρεια για τον Ιούνιο 2021.

3. Εγγεγραμμένοι [Λοιποί μη αναζητούντες εργασία] ανά Περιφέρεια

ΑΡΙΘΜΟΣ ΛΟΙΠΩΝ ΜΗ ΑΝΑΖΗΤΟΥΝΤΩΝ ΕΡΓΑΣΙΑ ΑΝΑ ΠΕΡΙΦΕΡΕΙΑ
ΙΟΥΝΙΟΣ 2021

	ΙΟΥΝΙΟΣ 2021	ΠΟΣΟΣΤΙΑΙΑ ΚΑΤΑΝΟΜΗ
ΑΝΑΤΟΛΙΚΗ ΜΑΚΕΔΟΝΙΑ ΚΑΙ ΘΡΑΚΗ	1.792	4,52%
ΚΕΝΤΡΙΚΗ ΜΑΚΕΔΟΝΙΑ	7.531	18,99%
ΔΥΤΙΚΗ ΜΑΚΕΔΟΝΙΑ	171	0,43%
ΗΠΕΙΡΟΣ	674	1,70%
ΘΕΣΣΑΛΙΑ	1.298	3,27%
ΙΟΝΙΑ ΝΗΣΙΑ	630	1,59%
ΔΥΤΙΚΗ ΕΛΛΑΔΑ	2.864	7,22%
ΣΤΕΡΕΑ ΕΛΛΑΔΑ	1.000	2,52%
ΑΤΤΙΚΗ	18.796	47,38%
ΠΕΛΟΠΟΝΝΗΣΟΣ	1.670	4,21%
ΒΟΡΕΙΟ ΑΙΓΑΙΟ	285	0,72%
ΝΟΤΙΟ ΑΙΓΑΙΟ	1.160	2,92%
ΚΡΗΤΗ	1.797	4,53%
ΣΥΝΟΛΟ	39.668	100,00%

Πίνακας 3: Λοιποί μη αναζητούντες εργασία ανά Περιφέρεια:
Ιούνιος 2021

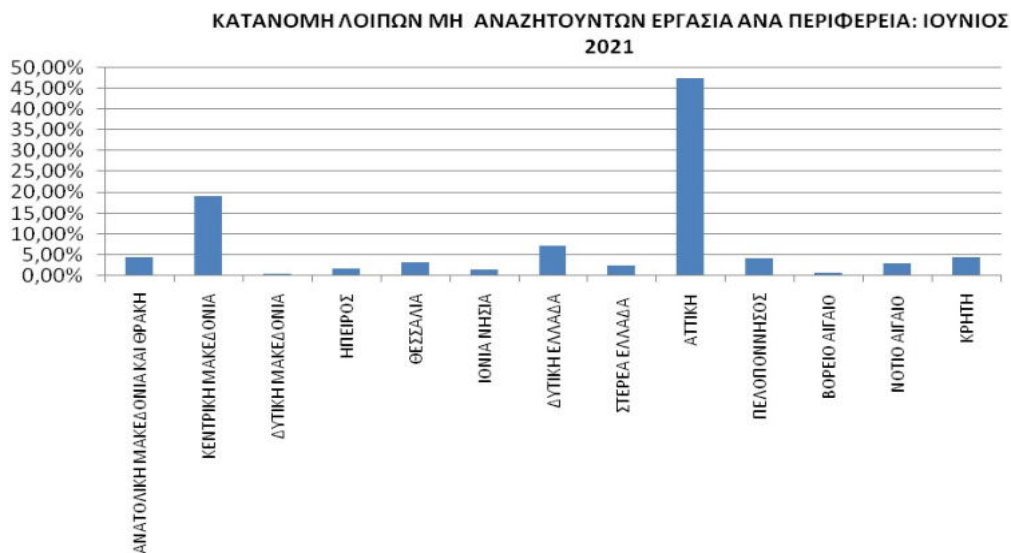

Διάγραμμα 2: Ποσοστιαία κατανομή Λοιπών μη αναζητούντων εργασία ανά Περιφέρεια:
Ιούνιος 2021

Όπως προκύπτει από τον ανωτέρω πίνακα οι εγγεγραμμένοι λοιποί [μη αναζητούντες εργασία] κατά το μήνα Ιούνιο 2021 ανέρχονται σε 39.668 άτομα.

Ο μεγαλύτερος αριθμός των εγγεγραμμένων λοιπών μη αναζητούντων εργασία καταγράφεται στην Περιφέρεια Αττικής με 18.796 άτομα και στην Περιφέρεια Κεντρικής Μακεδονίας με 7.531 άτομα.

Στην Περιφέρεια Αττικής αναλογεί το 47,38% από το σύνολο της χώρας και στην Περιφέρεια της Κεντρικής Μακεδονίας αναλογεί το 18,99%.

Στο διάγραμμα 2 εμφανίζεται το ποσοστό που αναλογεί σε κάθε Περιφέρεια για τον Ιούνιο 2021.

4. Σύνολο εγγεγραμμένων ανά Περιφέρεια

Στον πίνακα 4 εμφανίζεται ο αριθμός του συνόλου των εγγεγραμμένων [άνεργοι αναζητούντες εργασία και λοιποί μη αναζητούντες εργασία] ανά Περιφέρεια και η ποσοστιαία κατανομή ανά Περιφέρεια για τον μήνα Ιούνιο 2021.

ΣΥΝΟΛΟ ΕΓΓΕΓΡΑΜΜΕΝΩΝ ΑΝΑ ΠΕΡΙΦΕΡΕΙΑ ΙΟΥΝΙΟΣ 2021		
	ΙΟΥΝΙΟΣ 2021	ΠΟΣΟΣΤΙΑΙΑ ΚΑΤΑΝΟΜΗ
ΑΝΑΤΟΛΙΚΗ ΜΑΚΕΔΟΝΙΑ ΚΑΙ ΘΡΑΚΗ	53.136	5,60%
ΚΕΝΤΡΙΚΗ ΜΑΚΕΔΟΝΙΑ	186.412	19,65%
ΔΥΤΙΚΗ ΜΑΚΕΔΟΝΙΑ	26.408	2,78%
ΗΠΕΙΡΟΣ	25.873	2,73%
ΘΕΣΣΑΛΙΑ	61.806	6,51%
ΙΟΝΙΑ ΝΗΣΙΑ	17.214	1,81%
ΔΥΤΙΚΗ ΕΛΛΑΔΑ	71.730	7,56%
ΣΤΕΡΕΑ ΕΛΛΑΔΑ	42.258	4,45%
ΑΤΤΙΚΗ	337.033	35,52%
ΠΕΛΟΠΟΝΝΗΣΟΣ	40.173	4,23%
ΒΟΡΕΙΟ ΑΙΓΑΙΟ	14.513	1,53%
ΝΟΤΙΟ ΑΙΓΑΙΟ	23.939	2,52%
ΚΡΗΤΗ	48.227	5,08%
ΣΥΝΟΛΟ	948.722	100,00%

Πίνακας 4: Κατανομή συνόλου εγγεγραμμένων ανά Περιφέρεια:
Ιούνιος 2021

ΚΑΤΑΝΟΜΗ ΣΥΝΟΛΟΥ ΕΓΓΕΓΡΑΜΜΕΝΩΝ ΑΝΑ ΠΕΡΙΦΕΡΕΙΑ: ΙΟΥΝΙΟΣ 2021

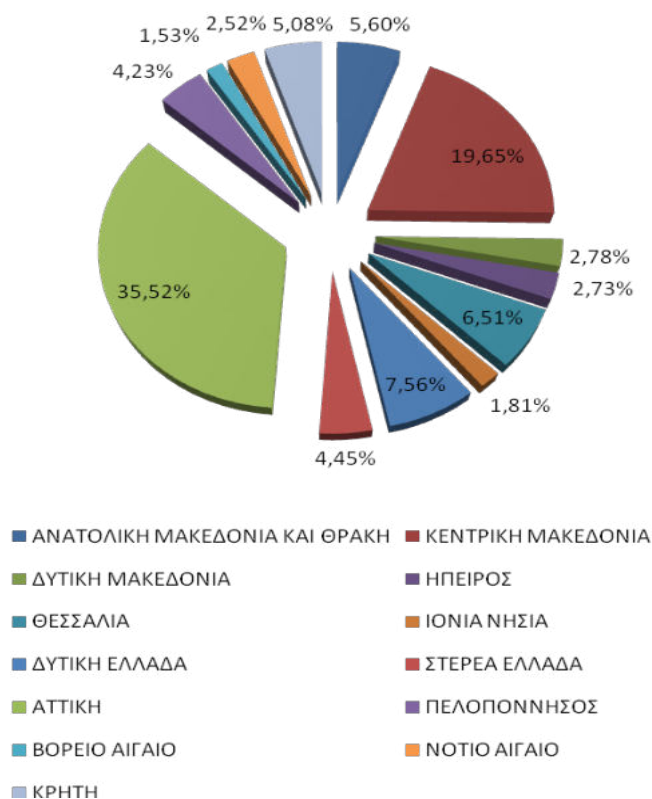

Διάγραμμα 3: Ποσοστιαία κατανομή συνόλου εγγεγραμμένων ανά Περιφέρεια: Ιούνιος 2021

Όπως προκύπτει από τον ανωτέρω πίνακα το σύνολο των εγγεγραμμένων ανέρχεται σε 948.722 άτομα κατά τον Ιούνιο 2021.

Ο μεγαλύτερος αριθμός καταγράφεται στην Περιφέρεια Αττικής με 337.033 άτομα και στην Περιφέρεια Κεντρικής Μακεδονίας με 186.412 άτομα.

Στην Περιφέρεια Αττικής αναλογεί το 35,52% από το σύνολο της χώρας και στην Περιφέρεια της Κεντρικής Μακεδονίας αναλογεί το 19,65%.

Στο διάγραμμα 3 εμφανίζεται το ποσοστό που αναλογεί σε κάθε Περιφέρεια για τον Ιούνιο 2021.

5. Μεταβολές στο σύνολο των εγγεγραμμένων

ΜΕΤΑΒΟΛΕΣ ΑΝΑ ΠΕΡΙΦΕΡΕΙΑ: ΜΑΪΟΣ 2021-ΙΟΥΝΙΟΣ 2021				
	ΜΑΪΟΣ 2021	ΙΟΥΝΙΟΣ 2021	ΑΠΟΛΥΤΗ ΜΕΤΑΒΟΛΗ	ΠΟΣΟΣΤΙΑΙΑ ΜΕΤΑΒΟΛΗ
ΑΝΑΤΟΛΙΚΗ ΜΑΚΕΔΟΝΙΑ ΚΑΙ ΘΡΑΚΗ	54.522	53.136	-1.386	-2,54%
ΚΕΝΤΡΙΚΗ ΜΑΚΕΔΟΝΙΑ	196.789	186.412	-10.377	-5,27%
ΔΥΤΙΚΗ ΜΑΚΕΔΟΝΙΑ	27.189	26.408	-781	-2,87%
ΗΠΕΙΡΟΣ	27.498	25.873	-1.625	-5,91%
ΘΕΣΣΑΛΙΑ	65.085	61.806	-3.279	-5,04%
ΙΟΝΙΑ ΝΗΣΙΑ	26.434	17.214	-9.220	-34,88%
ΔΥΤΙΚΗ ΕΛΛΑΔΑ	74.142	71.730	-2.412	-3,25%
ΣΤΕΡΕΑ ΕΛΛΑΔΑ	43.977	42.258	-1.719	-3,91%
ΑΤΤΙΚΗ	341.973	337.033	-4.940	-1,44%
ΠΕΛΟΠΟΝΝΗΣΟΣ	42.648	40.173	-2.475	-5,80%
ΒΟΡΕΙΟ ΑΙΓΑΙΟ	15.725	14.513	-1.212	-7,71%
ΝΟΤΙΟ ΑΙΓΑΙΟ	36.185	23.939	-12.246	-33,84%
ΚΡΗΤΗ	60.996	48.227	-12.769	-20,93%
ΣΥΝΟΛΟ	1.013.163	948.722	-64.441	-6,36%

Πίνακας 5: Μεταβολές συνόλου εγγεγραμμένων:
Μάιος 2021-Ιούνιος 2021

ΜΕΤΑΒΟΛΕΣ ΑΝΑ ΠΕΡΙΦΕΡΕΙΑ: ΙΟΥΝΙΟΣ 2020-ΙΟΥΝΙΟΣ 2021				
	ΙΟΥΝΙΟΣ 2020	ΙΟΥΝΙΟΣ 2021	ΑΠΟΛΥΤΗ ΜΕΤΑΒΟΛΗ	ΠΟΣΟΣΤΙΑΙΑ ΜΕΤΑΒΟΛΗ
ΑΝΑΤΟΛΙΚΗ ΜΑΚΕΔΟΝΙΑ ΚΑΙ ΘΡΑΚΗ	58.131	53.136	-4.995	-8,59%
ΚΕΝΤΡΙΚΗ ΜΑΚΕΔΟΝΙΑ	211.805	186.412	-25.393	-11,99%
ΔΥΤΙΚΗ ΜΑΚΕΔΟΝΙΑ	29.912	26.408	-3.504	-11,71%
ΗΠΕΙΡΟΣ	31.176	25.873	-5.303	-17,01%
ΘΕΣΣΑΛΙΑ	71.530	61.806	-9.724	-13,59%
ΙΟΝΙΑ ΝΗΣΙΑ	29.799	17.214	-12.585	-42,23%
ΔΥΤΙΚΗ ΕΛΛΑΔΑ	82.028	71.730	-10.298	-12,55%
ΣΤΕΡΕΑ ΕΛΛΑΔΑ	47.959	42.258	-5.701	-11,89%
ΑΤΤΙΚΗ	382.246	337.033	-45.213	-11,83%
ΠΕΛΟΠΟΝΝΗΣΟΣ	46.629	40.173	-6.456	-13,85%
ΒΟΡΕΙΟ ΑΙΓΑΙΟ	17.348	14.513	-2.835	-16,34%
ΝΟΤΙΟ ΑΙΓΑΙΟ	45.848	23.939	-21.909	-47,79%
ΚΡΗΤΗ	71.762	48.227	-23.535	-32,80%
ΣΥΝΟΛΟ	1.126.173	948.722	-177.451	-15,76%

Πίνακας 5α: Μεταβολές συνόλου εγγεγραμμένων:
Ιούνιος 2020- Ιούνιος 2021



Διάγραμμα 4: Ποσοστιαία μεταβολή συνόλου εγγεγραμμένων: Μάιος 2021-Ιούνιος 2021

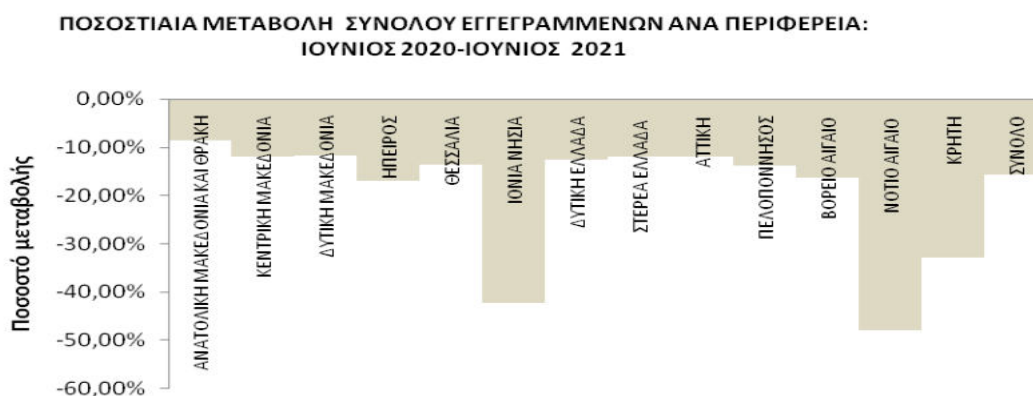

Διάγραμμα 4α: Ποσοστιαία μεταβολή συνόλου εγγεγραμμένων: Ιούνιος 2020- Ιούνιος 2021

ΠΟΣΟΣΤΙΑΙΑ ΜΕΤΑΒΟΛΗ ΑΠΟ ΜΑΪΟ 2021

Όπως προκύπτει από τον πίνακα 5 καθώς και από το διάγραμμα 4 στο σύνολο της χώρας παρατηρείται:

- Μείωση των εγγεγραμμένων από τον προηγούμενο μήνα σε -64.441 άτομα και με ποσοστιαία μεταβολή -6,36%.
- Η μεγαλύτερη ποσοστιαία μείωση μεταξύ των Περιφερειών από τον προηγούμενο μήνα εμφανίζεται στην Περιφέρεια Ιόνιων Νήσων (-34,88%).

ΠΟΣΟΣΤΙΑΙΑ ΜΕΤΑΒΟΛΗ ΑΠΟ ΙΟΥΝΙΟ 2020

Όπως προκύπτει από τον πίνακα 5α καθώς και από το διάγραμμα 4α στο σύνολο της χώρας παρατηρείται:

- Μείωση των εγγεγραμμένων από τον αντίστοιχο μήνα του προηγούμενου έτους σε -177.451 άτομα και με ποσοστιαία μεταβολή -15,76%.
- Η μεγαλύτερη ποσοστιαία μείωση μεταξύ των Περιφερειών από τον αντίστοιχο μήνα του προηγούμενου έτους εμφανίζεται στην Περιφέρεια Νοτίου Αιγαίου (-47,79%).

6. Μεταβολές στο σύνολο των εγγεγραμμένων με διάρκεια ανεργίας μεγαλύτερη ή ίση των 12 μηνών

ΜΕΤΑΒΟΛΕΣ ΤΟΥ ΣΥΝΟΛΟΥ ΤΩΝ ΕΓΓΕΓΡΑΜΜΕΝΩΝ ΜΕ ΔΙΑΡΚΕΙΑ ΑΝΕΡΓΙΑΣ >=12 ΜΗΝΩΝ ΑΝΑ ΠΕΡΙΦΕΡΕΙΑ:
ΜΑΪΟΣ 2021-ΙΟΥΝΙΟΣ 2021

	ΜΑΪΟΣ 2021	ΙΟΥΝΙΟΣ 2021	ΑΠΟΛΥΤΗ ΜΕΤΑΒΟΛΗ	ΠΟΣΟΣΤΙΑΙΑ ΜΕΤΑΒΟΛΗ
ΑΝΑΤΟΛΙΚΗ ΜΑΚΕΔΟΝΙΑ ΚΑΙ ΘΡΑΚΗ	33.312	32.960	-352	-1,06%
ΚΕΝΤΡΙΚΗ ΜΑΚΕΔΟΝΙΑ	125.164	122.819	-2.345	-1,87%
ΔΥΤΙΚΗ ΜΑΚΕΔΟΝΙΑ	17.442	17.310	-132	-0,76%
ΗΠΕΙΡΟΣ	16.725	16.334	-391	-2,34%
ΘΕΣΣΑΛΙΑ	41.513	40.513	-1.000	-2,41%
ΙΟΝΙΑ ΝΗΣΙΑ	7.494	6.613	-881	-11,76%
ΔΥΤΙΚΗ ΕΛΛΑΔΑ	49.252	48.652	-600	-1,22%
ΣΤΕΡΕΑ ΕΛΛΑΔΑ	26.950	26.568	-382	-1,42%
ΑΤΤΙΚΗ	219.282	216.128	-3.154	-1,44%
ΠΕΛΟΠΟΝΝΗΣΟΣ	25.198	24.667	-531	-2,11%
ΒΟΡΕΙΟ ΑΙΓΑΙΟ	8.441	8.326	-115	-1,36%
ΝΟΤΙΟ ΑΙΓΑΙΟ	10.302	9.400	-902	-8,76%
ΚΡΗΤΗ	22.334	21.356	-978	-4,38%
ΣΥΝΟΛΟ	603.409	591.646	-11.763	-1,95%

Πίνακας 6: Μεταβολές του συνόλου των εγγεγραμμένων με διάρκεια ανεργίας >=12 μηνών:
Μάιος 2021-Ιούνιος 2021

ΜΕΤΑΒΟΛΕΣ ΤΟΥ ΣΥΝΟΛΟΥ ΤΩΝ ΕΓΓΕΓΡΑΜΜΕΝΩΝ ΜΕ ΔΙΑΡΚΕΙΑ ΑΝΕΡΓΙΑΣ >=12 ΜΗΝΩΝ ΑΝΑ ΠΕΡΙΦΕΡΕΙΑ:
ΙΟΥΝΙΟΣ 2020-ΙΟΥΝΙΟΣ 2021

	ΙΟΥΝΙΟΣ 2020	ΙΟΥΝΙΟΣ 2021	ΑΠΟΛΥΤΗ ΜΕΤΑΒΟΛΗ	ΠΟΣΟΣΤΙΑΙΑ ΜΕΤΑΒΟΛΗ
ΑΝΑΤΟΛΙΚΗ ΜΑΚΕΔΟΝΙΑ ΚΑΙ ΘΡΑΚΗ	32.628	32.960	332	1,02%
ΚΕΝΤΡΙΚΗ ΜΑΚΕΔΟΝΙΑ	124.991	122.819	-2.172	-1,74%
ΔΥΤΙΚΗ ΜΑΚΕΔΟΝΙΑ	17.040	17.310	270	1,58%
ΗΠΕΙΡΟΣ	16.580	16.334	-246	-1,48%
ΘΕΣΣΑΛΙΑ	41.410	40.513	-897	-2,17%
ΙΟΝΙΑ ΝΗΣΙΑ	5.599	6.613	1.014	18,11%
ΔΥΤΙΚΗ ΕΛΛΑΔΑ	49.415	48.652	-763	-1,54%
ΣΤΕΡΕΑ ΕΛΛΑΔΑ	26.447	26.568	121	0,46%
ΑΤΤΙΚΗ	220.479	216.128	-4.351	-1,97%
ΠΕΛΟΠΟΝΝΗΣΟΣ	24.529	24.667	138	0,56%
ΒΟΡΕΙΟ ΑΙΓΑΙΟ	7.539	8.326	787	10,44%
ΝΟΤΙΟ ΑΙΓΑΙΟ	7.906	9.400	1.494	18,90%
ΚΡΗΤΗ	18.896	21.356	2.460	13,02%
ΣΥΝΟΛΟ	593.459	591.646	-1.813	-0,31%

Πίνακας 6α: Μεταβολές του συνόλου των εγγεγραμμένων με διάρκεια ανεργίας >=12 μηνών:
Ιούνιος 2020- Ιούνιος 2021

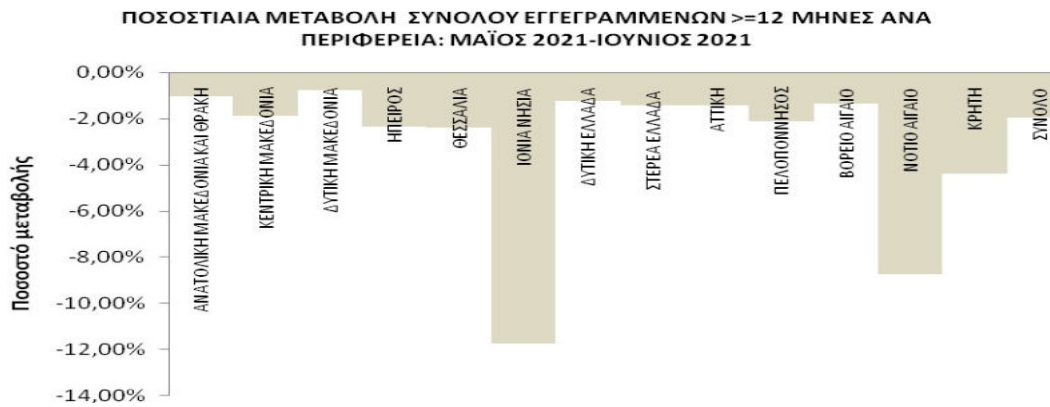

Διάγραμμα 5: Ποσοστιαία μεταβολή του συνόλου των εγγεγραμμένων με διάρκεια ανεργίας ≥ 12 μηνών: Μάιος 2021-Ιούνιος 2021

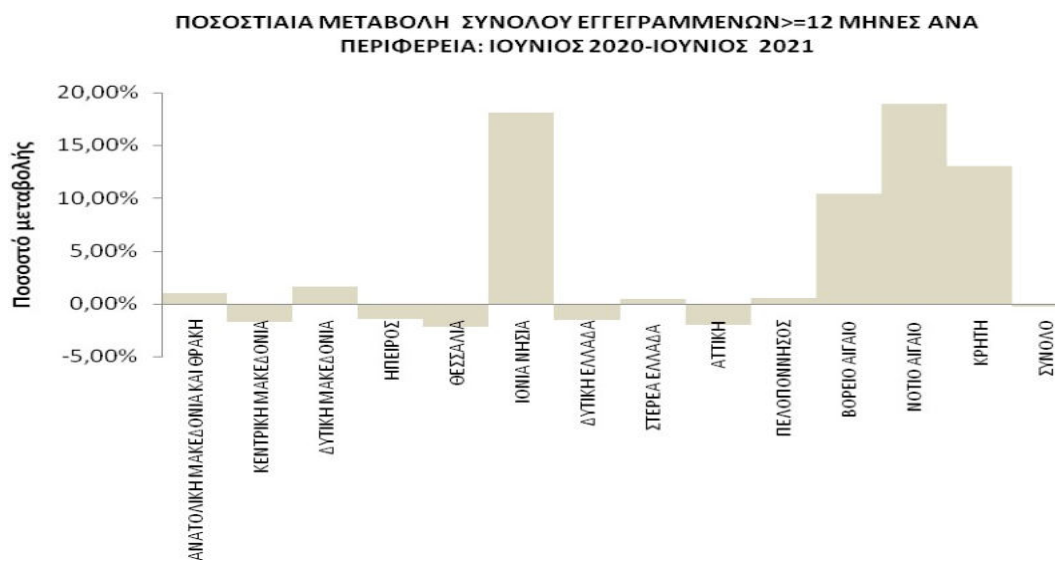

Διάγραμμα 5α: Ποσοστιαία μεταβολή του συνόλου των εγγεγραμμένων με διάρκεια ανεργίας ≥ 12 μηνών: Ιούνιος 2020- Ιούνιος 2021

ΠΟΣΟΣΤΙΑΙΑ ΜΕΤΑΒΟΛΗ ΑΠΟ ΜΑΪΟ 2021

Όπως προκύπτει από τον πίνακα 6 καθώς και από το διάγραμμα 5 στο σύνολο της χώρας παρατηρείται:

- Μείωση των εγγεγραμμένων με διάρκεια ανεργίας μεγαλύτερη ή ίση των 12 μηνών από τον προηγούμενο μήνα σε -11.763 άτομα και με ποσοστιαία μεταβολή -1,95%.
- Η μεγαλύτερη ποσοστιαία μείωση μεταξύ των Περιφερειών με διάρκεια ανεργίας μεγαλύτερη ή ίση των 12 μηνών από τον προηγούμενο μήνα εμφανίζεται στην Περιφέρεια Ιόνιων Νήσων (-11,76%).

ΠΟΣΟΣΤΙΑΙΑ ΜΕΤΑΒΟΛΗ ΑΠΟ ΙΟΥΝΙΟ 2020

Όπως προκύπτει από τον πίνακα 6α καθώς και από το διάγραμμα 5α στο σύνολο της χώρας παρατηρείται:

- Μείωση των εγγεγραμμένων με διάρκεια ανεργίας μεγαλύτερη ή ίση των 12 μηνών από τον αντίστοιχο μήνα του προηγούμενου έτους σε -1.813 άτομα και με ποσοστιαία μεταβολή -0,31%.
- Η μεγαλύτερη ποσοστιαία μείωση μεταξύ των Περιφερειών με διάρκεια ανεργίας μεγαλύτερη ή ίση των 12 μηνών από τον αντίστοιχο μήνα του προηγούμενου έτους εμφανίζεται στην Περιφέρεια Θεσσαλίας (-2,17%).
- Από τις Περιφέρειες που εμφανίζουν ποσοστιαία αύξηση η Περιφέρεια Νοτίου Αιγαίου εμφανίζει την μεγαλύτερη 18,90%.

7. Μεταβολές στο σύνολο των εγγεγραμμένων με διάρκεια ανεργίας μικρότερη των 12 μηνών

ΜΕΤΑΒΟΛΕΣ ΤΟΥ ΣΥΝΟΛΟΥ ΤΩΝ ΕΓΓΕΓΡΑΜΜΕΝΩΝ ΜΕ ΔΙΑΡΚΕΙΑ ΑΝΕΡΓΙΑΣ ΜΙΚΡΟΤΕΡΗ ΤΩΝ 12 ΜΗΝΩΝ ΑΝΑ ΠΕΡΙΦΕΡΕΙΑ: ΜΑΪΟΣ 2021-ΙΟΥΝΙΟΣ 2021

	ΜΑΪΟΣ 2021	ΙΟΥΝΙΟΣ 2021	ΑΠΟΛΥΤΗ ΜΕΤΑΒΟΛΗ	ΠΟΣΟΣΤΙΑΙΑ ΜΕΤΑΒΟΛΗ
ΑΝΑΤΟΛΙΚΗ ΜΑΚΕΔΟΝΙΑ ΚΑΙ ΘΡΑΚΗ	21.210	20.176	-1.034	-4,88%
ΚΕΝΤΡΙΚΗ ΜΑΚΕΔΟΝΙΑ	71.625	63.593	-8.032	-11,21%
ΔΥΤΙΚΗ ΜΑΚΕΔΟΝΙΑ	9.747	9.098	-649	-6,66%
ΗΠΕΙΡΟΣ	10.773	9.539	-1.234	-11,45%
ΘΕΣΣΑΛΙΑ	23.572	21.293	-2.279	-9,67%
ΙΟΝΙΑ ΝΗΣΙΑ	18.940	10.601	-8.339	-44,03%
ΔΥΤΙΚΗ ΕΛΛΑΔΑ	24.890	23.078	-1.812	-7,28%
ΣΤΕΡΕΑ ΕΛΛΑΔΑ	17.027	15.690	-1.337	-7,85%
ΑΤΤΙΚΗ	122.691	120.905	-1.786	-1,46%
ΠΕΛΟΠΟΝΝΗΣΟΣ	17.450	15.506	-1.944	-11,14%
ΒΟΡΕΙΟ ΑΙΓΑΙΟ	7.284	6.187	-1.097	-15,06%
ΝΟΤΙΟ ΑΙΓΑΙΟ	25.883	14.539	-11.344	-43,83%
ΚΡΗΤΗ	38.662	26.871	-11.791	-30,50%
ΣΥΝΟΛΟ	409.754	357.076	-52.678	-12,86%

Πίνακας 7: Μεταβολές του συνόλου των εγγεγραμμένων με διάρκεια ανεργίας < 12 μηνών:
Μάιος 2021-Ιούνιος 2021

ΜΕΤΑΒΟΛΕΣ ΤΟΥ ΣΥΝΟΛΟΥ ΤΩΝ ΕΓΓΕΓΡΑΜΜΕΝΩΝ ΜΕ ΔΙΑΡΚΕΙΑ ΑΝΕΡΓΙΑΣ ΜΙΚΡΟΤΕΡΗ ΤΩΝ 12 ΜΗΝΩΝ ΑΝΑ ΠΕΡΙΦΕΡΕΙΑ: ΙΟΥΝΙΟΣ 2020-ΙΟΥΝΙΟΣ 2021

	ΙΟΥΝΙΟΣ 2020	ΙΟΥΝΙΟΣ 2021	ΑΠΟΛΥΤΗ ΜΕΤΑΒΟΛΗ	ΠΟΣΟΣΤΙΑΙΑ ΜΕΤΑΒΟΛΗ
ΑΝΑΤΟΛΙΚΗ ΜΑΚΕΔΟΝΙΑ ΚΑΙ ΘΡΑΚΗ	25.503	20.176	-5.327	-20,89%
ΚΕΝΤΡΙΚΗ ΜΑΚΕΔΟΝΙΑ	86.814	63.593	-23.221	-26,75%
ΔΥΤΙΚΗ ΜΑΚΕΔΟΝΙΑ	12.872	9.098	-3.774	-29,32%
ΗΠΕΙΡΟΣ	14.596	9.539	-5.057	-34,65%
ΘΕΣΣΑΛΙΑ	30.120	21.293	-8.827	-29,31%
ΙΟΝΙΑ ΝΗΣΙΑ	24.200	10.601	-13.599	-56,19%
ΔΥΤΙΚΗ ΕΛΛΑΔΑ	32.613	23.078	-9.535	-29,24%
ΣΤΕΡΕΑ ΕΛΛΑΔΑ	21.512	15.690	-5.822	-27,06%
ΑΤΤΙΚΗ	161.767	120.905	-40.862	-25,26%
ΠΕΛΟΠΟΝΝΗΣΟΣ	22.100	15.506	-6.594	-29,84%
ΒΟΡΕΙΟ ΑΙΓΑΙΟ	9.809	6.187	-3.622	-36,93%
ΝΟΤΙΟ ΑΙΓΑΙΟ	37.942	14.539	-23.403	-61,68%
ΚΡΗΤΗ	52.866	26.871	-25.995	-49,17%
ΣΥΝΟΛΟ	532.714	357.076	-175.638	-32,97%

Πίνακας 7α: Μεταβολές του συνόλου των εγγεγραμμένων με διάρκεια ανεργίας <12 μηνών:
Ιούνιος 2020- Ιούνιος 2021

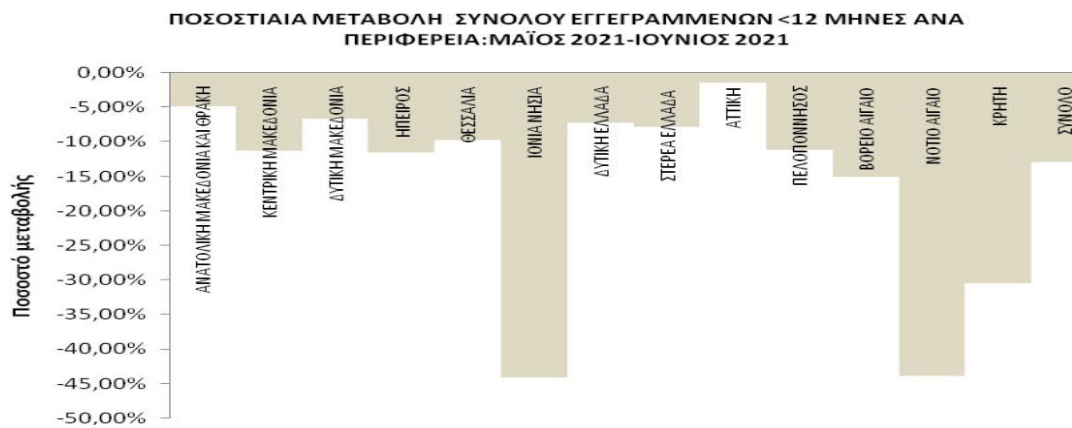

Διάγραμμα 6: Ποσοστιαία μεταβολή του συνόλου των εγγεγραμμένων με διάρκεια ανεργίας <12 μηνών: Μάιος 2021-Ιούνιος 2021



Διάγραμμα 6α: Ποσοστιαία μεταβολή του συνόλου των εγγεγραμμένων με διάρκεια ανεργίας < 12 μηνών: Ιούνιος 2020- Ιούνιος 2021

ΠΟΣΟΣΤΙΑΙΑ ΜΕΤΑΒΟΛΗ ΑΠΟ ΜΑΪΟ 2021

Όπως προκύπτει από τον πίνακα 7 καθώς και από το διάγραμμα 6 στο σύνολο της χώρας παρατηρείται:

- Μείωση των εγγεγραμμένων με διάρκεια ανεργίας μικρότερη των 12 μηνών από τον προηγούμενο μήνα σε -52.678 άτομα και με ποσοστιαία μεταβολή -12,86%.
- Η μεγαλύτερη ποσοστιαία μείωση μεταξύ των Περιφερειών από τον προηγούμενο μήνα εμφανίζεται στην Περιφέρεια Ιόνιων Νήσων (-44,03%).

ΠΟΣΟΣΤΙΑΙΑ ΜΕΤΑΒΟΛΗ ΑΠΟ ΙΟΥΝΙΟ 2020

Όπως προκύπτει από τον πίνακα 7α καθώς και από το διάγραμμα 6α στο σύνολο της χώρας παρατηρείται:

- Μείωση των εγγεγραμμένων με διάρκεια ανεργίας μικρότερη των 12 μηνών από τον αντίστοιχο μήνα του προηγούμενου έτους σε -175.638 άτομα και με ποσοστιαία μεταβολή -32,97%.
- Η μεγαλύτερη ποσοστιαία μείωση μεταξύ των Περιφερειών από τον αντίστοιχο μήνα του προηγούμενου έτους εμφανίζεται στην Περιφέρεια Νοτίου Αιγαίου (-61,68%).

8. Σύνολο εγγεγραμμένων ανά Φύλο και διάρκεια ανεργίας

	Εγγεγραμμένοι >= 12 Μήνες	Εγγεγραμμένοι < 12 Μήνες	Σύνολο	Ποσοστό %
Άνδρες	185.680	141.417	327.097	34,48%
Γυναίκες	405.966	215.659	621.625	65,52%
Σύνολο	591.646	357.076	948.722	100,00%

Πίνακας 8: Σύνολο εγγεγραμμένων ανά Φύλο και διάρκεια ανεργίας:
Ιούνιος 2021



Διάγραμμα 7 : Σύνολο εγγεγραμμένων ανά Φύλο και διάρκεια ανεργίας:
Ιούνιος 2021

Όπως προκύπτει από τον πίνακα 8 και το διάγραμμα 7 από το σύνολο των εγγεγραμμένων ανά φύλο, 327.097 άτομα είναι άνδρες, (ποσοστό 34,48%) και 621.625 είναι γυναίκες, (ποσοστό 65,52%).

Στο σύνολο των εγγεγραμμένων για χρονικό διάστημα μεγαλύτερου ή ίσου των 12 μηνών, οι άνδρες ανέρχονται σε 185.680 άτομα ενώ οι γυναίκες ανέρχονται σε 405.966.

Στο σύνολο των εγγεγραμμένων για χρονικό διάστημα μικρότερο των 12 μηνών, οι άνδρες ανέρχονται σε 141.417 άτομα ενώ οι γυναίκες ανέρχονται σε 215.659.

9. Σύνολο εγγεγραμμένων ανά Ηλικιακή Ομάδα και διάρκεια ανεργίας

	Εγγεγραμμένοι >= 12 Μήνες	Εγγεγραμμένοι < 12 Μήνες	Σύνολο	Ποσοστό %
15-19 ετών	759	5.638	6.397	0,67%
20-24 ετών	16.202	32.737	48.939	5,16%
25-29 ετών	40.035	48.021	88.056	9,28%
30-44 ετών	199.049	129.740	328.789	34,66%
45-54 ετών	154.431	77.898	232.329	24,49%
55-64 ετών	139.037	52.719	191.756	20,21%
65 ετών και άνω	42.133	10.323	52.456	5,53%
Σύνολο	591.646	357.076	948.722	100,00%

Πίνακας 9: Σύνολο εγγεγραμμένων ανά Ηλικιακή Ομάδα και διάρκεια ανεργίας:
Ιούνιος 2021

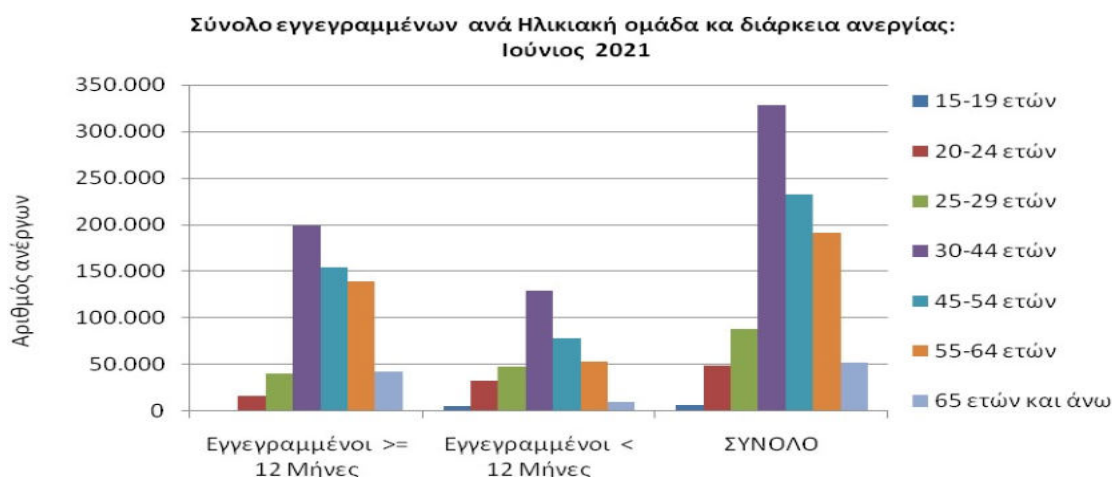

Διάγραμμα 8: Σύνολο εγγεγραμμένων ανά Ηλικιακή Ομάδα
και διάρκεια ανεργίας: Ιούνιος 2021

Όπως προκύπτει από τον πίνακα 9 και το διάγραμμα 8 από το σύνολο των εγγεγραμμένων ανά ηλικιακή ομάδα, 6.397 άτομα (ποσοστό 0,67%) ανήκουν στην ηλικιακή ομάδα 15-19 ετών, 48.939 (ποσοστό 5,16%) ανήκουν στην ηλικιακή ομάδα 20-24 ετών, 88.056 (ποσοστό 9,28%) ανήκουν στην ηλικιακή ομάδα 25-29 ετών, 328.789 (ποσοστό 34,66%) ανήκουν στην ηλικιακή ομάδα 30-44 ετών, 232.329 (ποσοστό 24,49%) ανήκουν στην ηλικιακή ομάδα 45-54 ετών, 191.756 (ποσοστό 20,21%) ανήκουν στην ηλικιακή ομάδα 55-64 ετών και 52.456 (ποσοστό 5,53%) ανήκουν στην ηλικιακή ομάδα 65 ετών και άνω.

Στο σύνολο των εγγεγραμμένων για χρονικό διάστημα μεγαλύτερου ή ίσου των 12 μηνών οι εγγεγραμμένοι της ηλικιακής ομάδας 15-19 ετών ανέρχονται σε 759 άτομα, της ηλικιακής ομάδας 20-24 ετών ανέρχονται σε 16.202 άτομα, της ηλικιακής ομάδας 25-29 ετών ανέρχονται σε 40.035 άτομα, της ηλικιακής ομάδας 30-44 ετών ανέρχονται σε 199.049 άτομα, της ηλικιακής ομάδας 45-54 ετών ανέρχονται σε 154.431 άτομα, της ηλικιακής ομάδας 55-64 ετών ανέρχονται σε 139.037 άτομα και της ηλικιακής ομάδας 65 ετών και άνω ανέρχονται σε 42.133 άτομα.

Στο σύνολο των εγγεγραμμένων για χρονικό διάστημα μικρότερο των 12 μηνών οι εγγεγραμμένοι της ηλικιακής ομάδας 15-19 ετών ανέρχονται σε 5.638 άτομα, της ηλικιακής ομάδας 20-24 ετών ανέρχονται σε 32.737 άτομα, της ηλικιακής ομάδας 25-29 ετών ανέρχονται σε 48.021 άτομα, της ηλικιακής ομάδας 30-44 ετών ανέρχονται σε 129.740 άτομα, της ηλικιακής ομάδας 45-54 ετών ανέρχονται σε 77.898 άτομα, της ηλικιακής ομάδας 55-64 ετών ανέρχονται σε 52.719 άτομα και της ηλικιακής ομάδας 65 ετών και άνω ανέρχονται σε 10.323 άτομα.

10. Σύνολο εγγεγραμμένων ανά Εκπαιδευτικό Επίπεδο και διάρκεια ανεργίας

	Εγγεγραμμένοι >= 12 Μήνες	Εγγεγραμμένοι < 12 Μήνες	Σύνολο	Ποσοστό %
Χωρίς εκπαίδευση	49.276	42.623	91.899	9,69%
Υποχρεωτική εκπαίδευση (έως 3 ^η Γυμνασίου)	181.906	87.090	268.996	28,35%
Δευτεροβάθμια εκπαίδευση	273.757	158.296	432.053	45,54%
Τριτοβάθμια εκπαίδευση	86.707	69.067	155.774	16,42%
Σύνολο	591.646	357.076	948.722	100,00%

Πίνακας 10: Σύνολο εγγεγραμμένων ανά Εκπαιδευτικό Επίπεδο και διάρκεια ανεργίας: Ιούνιος 2021

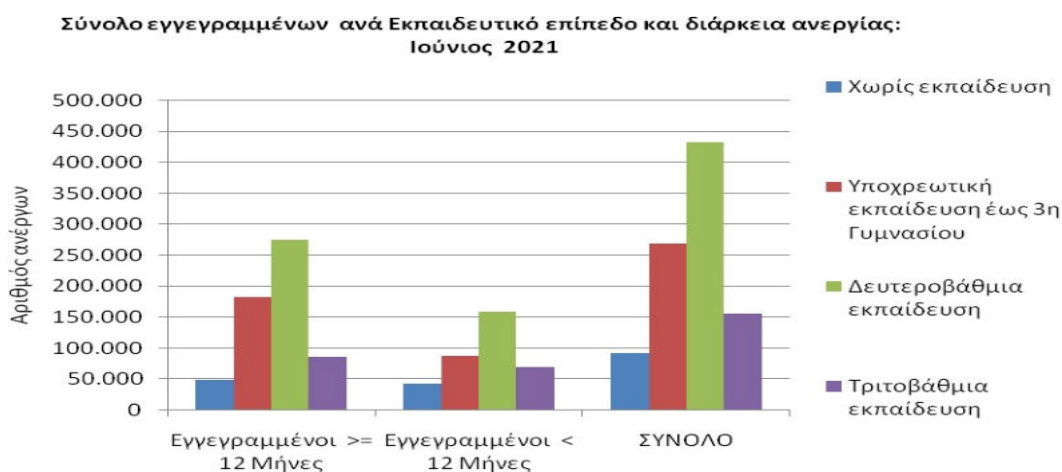

Διάγραμμα 9: Σύνολο εγγεγραμμένων ανά Εκπαιδευτικό Επίπεδο και διάρκεια ανεργίας: Ιούνιος 2021

Όπως προκύπτει από τον πίνακα 10 και το διάγραμμα 9 από το σύνολο των εγγεγραμμένων ανά εκπαιδευτικό επίπεδο, 91.899 άτομα (ποσοστό 9,69%) ανήκουν στο εκπαιδευτικό επίπεδο Χωρίς εκπαίδευση, 268.996 (ποσοστό 28,35%) ανήκουν στο εκπαιδευτικό επίπεδο Υποχρεωτικής εκπαίδευσης (έως 3^η Γυμνασίου), 432.053 (ποσοστό 45,54%) ανήκουν στο εκπαιδευτικό επίπεδο Δευτεροβάθμιας εκπαίδευσης και 155.774 (ποσοστό 16,42%) ανήκουν στο εκπαιδευτικό επίπεδο Τριτοβάθμιας εκπαίδευσης.

Στο σύνολο των εγγεγραμμένων για χρονικό διάστημα μεγαλύτερου ή ίσου των 12 μηνών οι εγγεγραμμένοι του εκπαιδευτικού επίπεδου Χωρίς εκπαίδευση ανέρχονται σε 49.276 άτομα, του εκπαιδευτικού επίπεδου Υποχρεωτικής εκπαίδευσης (έως 3^η Γυμνασίου) ανέρχονται σε 181.906 άτομα, του εκπαιδευτικού επίπεδου Δευτεροβάθμιας εκπαίδευσης ανέρχονται σε 273.757 άτομα και του εκπαιδευτικού επίπεδου Τριτοβάθμιας εκπαίδευσης ανέρχονται σε 86.707 άτομα.

Στο σύνολο των εγγεγραμμένων για χρονικό διάστημα μικρότερο των 12 μηνών οι εγγεγραμμένοι του εκπαιδευτικού επίπεδου Χωρίς εκπαίδευση ανέρχονται σε 42.623 άτομα, της Υποχρεωτικής εκπαίδευσης (έως 3^η Γυμνασίου) ανέρχονται σε 87.090 άτομα, της Δευτεροβάθμιας εκπαίδευσης ανέρχονται σε 158.296 άτομα και της Τριτοβάθμιας εκπαίδευσης ανέρχονται σε 69.067 άτομα.

11. Σύνολο εγγεγραμμένων ανά Υπηκοότητα και διάρκεια ανεργίας

	Εγγεγραμμένοι >= 12 Μήνες	Εγγεγραμμένοι < 12 Μήνες	Σύνολο	Ποσοστό %
Έλληνες Υπήκοοι	535.149	296.839	831.988	87,70%
Υπήκοοι χωρών Ευρωπαϊκής Ένωσης	11.305	9.434	20.739	2,19%
Υπήκοοι τρίτων χωρών	45.192	50.803	95.995	10,12%
Σύνολο	591.646	357.076	948.722	100,00%

Πίνακας 11: Σύνολο εγγεγραμμένων ανά Υπηκοότητα και διάρκεια ανεργίας:
Ιούνιος 2021

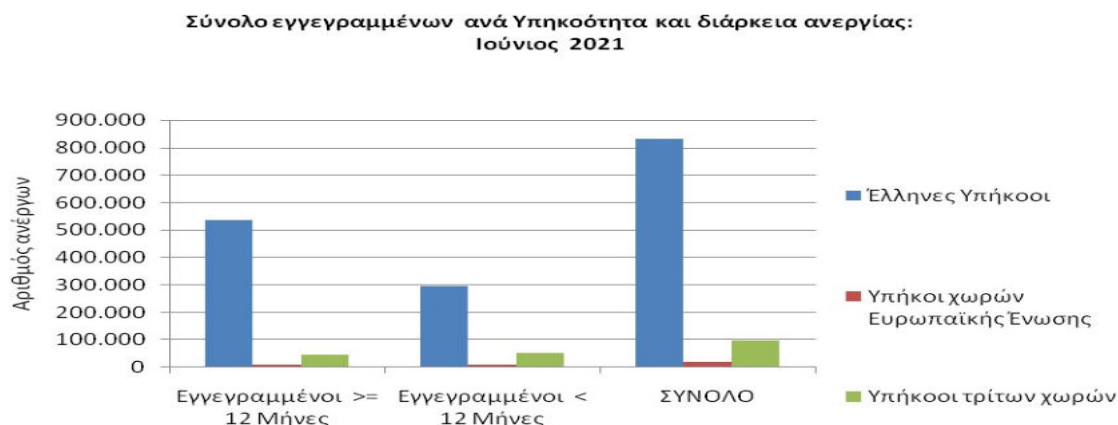

Διάγραμμα 10: Σύνολο εγγεγραμμένων ανά Υπηκοότητα και διάρκεια ανεργίας:
Ιούνιος 2021

Όπως προκύπτει από τον πίνακα 11 και το διάγραμμα 10 από το σύνολο των εγγεγραμμένων ανά Υπηκοότητα, 831.988 άτομα (ποσοστό 87,70%) είναι Έλληνες Υπήκοοι, 20.739 (ποσοστό 2,19%) είναι Υπήκοοι χωρών Ευρωπαϊκής Ένωσης και 95.995 (ποσοστό 10,12%) είναι Υπήκοοι τρίτων χωρών.

Στο σύνολο των εγγεγραμμένων ανά Υπηκοότητα για χρονικό διάστημα μεγαλύτερου ή ίσου των 12 μηνών οι Έλληνες Υπήκοοι ανέρχονται σε 535.149 άτομα, οι Υπήκοοι χωρών Ευρωπαϊκής Ένωσης ανέρχονται σε 11.305 άτομα και οι Υπήκοοι τρίτων χωρών ανέρχονται σε 45.192 άτομα.

Στο σύνολο των εγγεγραμμένων για χρονικό διάστημα μικρότερο των 12 μηνών οι Έλληνες Υπήκοοι ανέρχονται σε 296.839 άτομα, οι Υπήκοοι χωρών Ευρωπαϊκής Ένωσης ανέρχονται σε 9.434 άτομα και οι Υπήκοοι τρίτων χωρών ανέρχονται σε 50.803 άτομα.

12. Επιδοτούμενοι άνεργοι ανά κατηγορία επιδότησης και ανά Περιφέρεια

ΠΕΡΙΦΕΡΕΙΕΣ	ΚΟΙΝΟΙ ΟΙΚΟΔΟΜΟΙ	ΕΠΟΧΙΚΟΙ ΤΟΥΡΙΣΜΟΥ	ΕΠΟΧΙΚΟΙ ΛΟΙΠΟΙ (ΑΓΡΟΤΙΚΑ)	ΕΚΠΑΙΔΕΥΤΙΚΟΙ ΛΟΙΠΟΙ	ΣΥΝΟΛΟ		
ΑΝΑΤΟΛΙΚΗ ΜΑΚΕΔΟΝΙΑ ΚΑΙ ΘΡΑΚΗ	3.229	181	289	26	14	0	3.739
ΚΕΝΤΡΙΚΗ ΜΑΚΕΔΟΝΙΑ	12.284	411	821	236	153	0	13.905
ΔΥΤΙΚΗ ΜΑΚΕΔΟΝΙΑ	2.038	120	107	53	3	0	2.321
ΗΠΕΙΡΟΣ	1.868	186	192	89	21	0	2.356
ΘΕΣΣΑΛΙΑ	3.257	258	395	100	54	0	4.064
ΙΟΝΙΑ ΝΗΣΙΑ	974	66	412	60	11	0	1.523
ΔΥΤΙΚΗ ΕΛΛΑΔΑ	3.419	238	356	93	29	3	4.138
ΣΤΕΡΕΑ ΕΛΛΑΔΑ	2.682	65	140	30	27	0	2.944
ΑΤΤΙΚΗ	25.869	201	1.353	79	172	0	27.674
ΠΕΛΟΠΟΝΝΗΣΟΣ	2.842	112	440	187	26	1	3.608
ΒΟΡΕΙΟ ΑΙΓΑΙΟ	884	44	102	14	5	0	1.049
ΝΟΤΙΟ ΑΙΓΑΙΟ	1.889	52	727	266	21	0	2.955
ΚΡΗΤΗ	3.717	217	1.093	114	28	29	5.198
ΣΥΝΟΛΟ	64.952	2.151	6.427	1.347	564	33	75.474

Πίνακας 12 : Αριθμός επιδοτούμενων ανέργων ανά κατηγορία επιδότησης και ανά Περιφέρεια:
Ιούνιος 2021

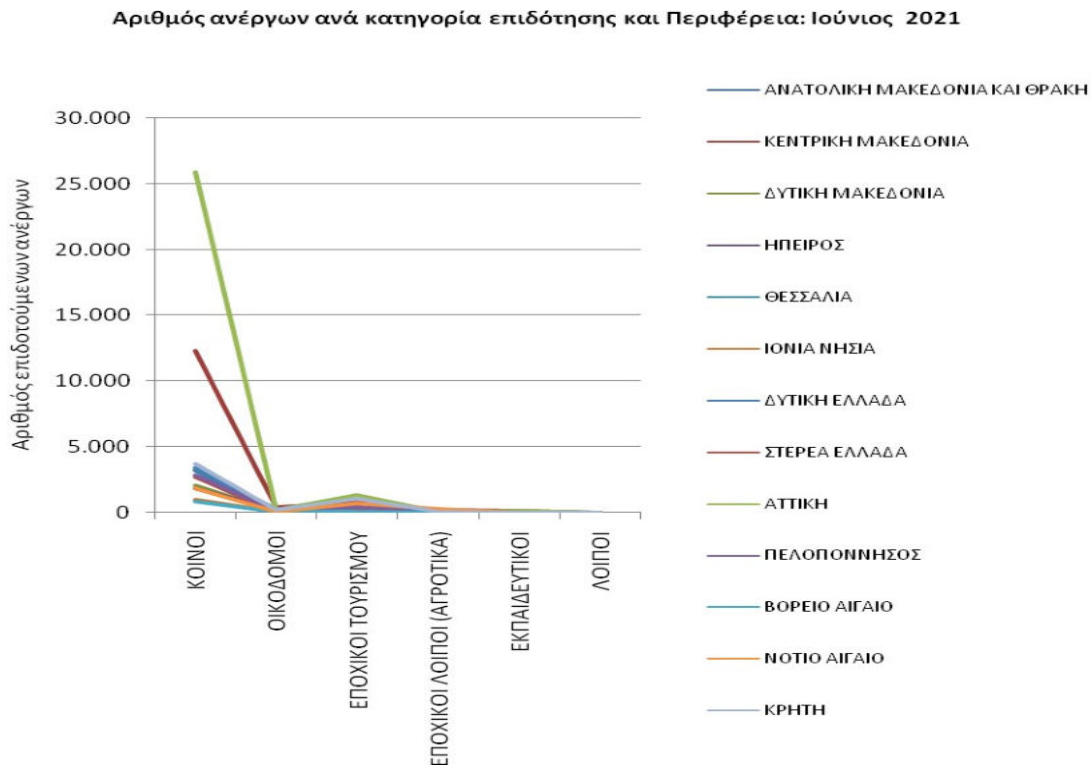

Διάγραμμα 11: Αριθμός επιδοτούμενων ανέργων ανά κατηγορία επιδότησης και ανά Περιφέρεια: Ιούνιος 2021

Όπως προκύπτει από τον πίνακα 12 και το διάγραμμα 11 το σύνολο των επιδοτούμενων ανέργων κατά τον μήνα Ιούνιο 2021 ανέρχεται σε 75.474 άτομα. Από αυτά 64.952 (ποσοστό 86,06%) είναι κοινοί επιδοτούμενοι, 2.151 (ποσοστό 2,85%) είναι επιδοτούμενοι σε οικοδομο-τεχνικά επαγγέλματα, 6.427 (ποσοστό 8,52%) είναι εποχικοί τουριστικών επαγγελμάτων επιδοτούμενοι, 1.347 (ποσοστό 1,78%) είναι εποχικοί λοιποί επιδοτούμενοι (αγροτικά), 564 (ποσοστό 0,75%) είναι εκπαιδευτικοί επιδοτούμενοι και 33 (ποσοστό 0,04%) είναι λοιποί επιδοτούμενοι.

▪ ΚΟΙΝΟΙ ΕΠΙΔΟΤΟΥΜΕΝΟΙ

Στην κατηγορία των κοινών επιδοτούμενων το σύνολο των επιδοτούμενων ανέρχεται σε 64.952 άτομα με τον μεγαλύτερο αριθμό επιδοτούμενων να εμφανίζεται στην Περιφέρεια Αττικής με 25.869 άτομα.

▪ ΟΙΚΟΔΟΜΟΙ ΕΠΙΔΟΤΟΥΜΕΝΟΙ

Στην κατηγορία των Οικοδόμων επιδοτούμενων το σύνολο των επιδοτούμενων ανέρχεται σε 2.151 άτομα με τον μεγαλύτερο αριθμό επιδοτούμενων να εμφανίζεται στην Περιφέρεια Κεντρικής Μακεδονίας με 411 άτομα.

▪ ΕΠΟΧΙΚΟΙ ΤΟΥΡΙΣΜΟΥ ΕΠΙΔΟΤΟΥΜΕΝΟΙ

Στην κατηγορία των εποχικών τουρισμού (τουριστικών επαγγελματιών) επιδοτούμενων το σύνολο των επιδοτούμενων ανέρχεται σε 6.427 άτομα με τον μεγαλύτερο αριθμό επιδοτούμενων να εμφανίζεται στην Περιφέρεια Αττικής με 1.353 άτομα.

▪ ΕΠΟΧΙΚΟΙ ΛΟΙΠΟΙ (ΑΓΡΟΤΙΚΑ) ΕΠΙΔΟΤΟΥΜΕΝΟΙ

Στην κατηγορία των εποχικών λοιπών (αγροτικά) επιδοτούμενων ανέρχεται σε 1.347 άτομα με τον μεγαλύτερο αριθμό επιδοτούμενων να εμφανίζεται στην Περιφέρεια Νοτίου Αιγαίου με 266 άτομα.

▪ ΕΚΠΑΙΔΕΥΤΙΚΟΙ ΕΠΙΔΟΤΟΥΜΕΝΟΙ

Στην κατηγορία των εκπαιδευτικών επιδοτούμενων το σύνολο των επιδοτούμενων ανέρχεται σε 564 άτομα με τον μεγαλύτερο αριθμό επιδοτούμενων να εμφανίζεται στην Περιφέρεια Αττικής με 172 άτομα.

▪ ΛΟΙΠΟΙ ΕΠΙΔΟΤΟΥΜΕΝΟΙ

Στην κατηγορία των λοιπών επιδοτούμενων το σύνολο των επιδοτούμενων ανέρχεται σε 33 άτομα με τον μεγαλύτερο αριθμό επιδοτούμενων να εμφανίζεται στην Περιφέρεια Κρήτης με 29 άτομα.

13. Επιδοτούμενοι άνεργοι και μεταβολές στις κατηγορίες α: κοινοί και λοιπές κατηγορίες επιδοτουμένων και β: εποχικοί τουριστικών επαγγελματιών ανά Περιφέρεια

Στον πίνακα 13, 13α εμφανίζεται ο αριθμός των επιδοτούμενων ανέργων ανά κατηγορία επιδότησης (κοινοί και λοιπές κατηγορίες επιδοτουμένων και εποχικοί τουριστικών επαγγελματιών) και ανά Περιφέρεια για τον μήνα Ιούνιο 2021, η αριθμητική και ποσοστιαία μεταβολή τους από τον προηγούμενο μήνα Μάιο 2021 καθώς και από τον αντίστοιχο μήνα του προηγούμενου έτους Ιούνιο 2020.

Το σύνολο των επιδοτούμενων ανέργων ανέρχεται σε 75.474 άτομα από τα οποία 69.047 είναι κοινοί και λοιπές κατηγορίες επιδοτουμένων και 6.427 είναι εποχικοί τουριστικών επαγγελματιών επιδοτούμενοι.

Στη συνέχεια τα δεδομένα της ποσοστιαίας μεταβολής των κοινών και λοιπών κατηγοριών επιδοτουμένων, των εποχικών τουριστικών επαγγελματιών επιδοτουμένων καθώς και στο σύνολό των επιδοτουμένων, τόσο από τον προηγούμενο μήνα όσο και από τον αντίστοιχο μήνα του προηγούμενου έτους παρουσιάζονται στα διαγράμματα 12 και 12α αντίστοιχα.

ΜΕΤΑΒΟΛΕΣ ΕΠΙΔΟΤΟΥΜΕΝΩΝ ΑΝΕΡΓΩΝ ΑΝΑ ΚΑΤΗΓΟΡΙΑ (ΚΟΙΝΟΙ ΚΑΙ ΛΟΙΠΕΣ ΚΑΤΗΓΟΡΙΕΣ ΕΠΙΔΟΤΟΥΜΕΝΟΙ -ΕΠΟΧΙΚΟΙ ΤΟΥΡΙΣΤΙΚΩΝ ΕΠΑΓΓΕΛΜΑΤΩΝ): ΜΑΪΟΣ 2021-ΙΟΥΝΙΟΣ 2021				
ΚΟΙΝΟΙ ΚΑΙ ΛΟΙΠΕΣ ΚΑΤΗΓΟΡΙΕΣ ΕΠΙΔΟΤΟΥΜΕΝΟΙ				
	ΜΑΪΟΣ 2021	ΙΟΥΝΙΟΣ 2021	ΑΠΟΛΥΤΗ ΜΕΤΑΒΟΛΗ	ΠΟΣΟΣΤΙΑΙΑ ΜΕΤΑΒΟΛΗ
ΑΝΑΤΟΛΙΚΗ ΜΑΚΕΔΟΝΙΑ ΚΑΙ ΘΡΑΚΗ	3.237	3.450	213	6,58%
ΚΕΝΤΡΙΚΗ ΜΑΚΕΔΟΝΙΑ	11.942	13.084	1.142	9,56%
ΔΥΤΙΚΗ ΜΑΚΕΔΟΝΙΑ	2.150	2.214	64	2,98%
ΗΠΕΙΡΟΣ	1.951	2.164	213	10,92%
ΘΕΣΣΑΛΙΑ	3.494	3.669	175	5,01%
ΙΟΝΙΑ ΝΗΣΙΑ	1.471	1.111	-360	-24,47%
ΔΥΤΙΚΗ ΕΛΛΑΔΑ	3.441	3.782	341	9,91%
ΣΤΕΡΕΑ ΕΛΛΑΔΑ	2.581	2.804	223	8,64%
ΑΤΤΙΚΗ	22.219	26.321	4.102	18,46%
ΠΕΛΟΠΟΝΝΗΣΟΣ	2.877	3.168	291	10,11%
ΒΟΡΕΙΟ ΑΙΓΑΙΟ	868	947	79	9,10%
ΝΟΤΙΟ ΑΙΓΑΙΟ	2.732	2.228	-504	-18,45%
ΚΡΗΤΗ	4.446	4.105	-341	-7,67%
ΣΥΝΟΛΟ	63.409	69.047	5.638	8,89%
ΕΠΟΧΙΚΟΙ ΤΟΥΡΙΣΤΙΚΩΝ ΕΠΑΓΓΕΛΜΑΤΩΝ ΕΠΙΔΟΤΟΥΜΕΝΟΙ				
	ΜΑΪΟΣ 2021	ΙΟΥΝΙΟΣ 2021	ΑΠΟΛΥΤΗ ΜΕΤΑΒΟΛΗ	ΠΟΣΟΣΤΙΑΙΑ ΜΕΤΑΒΟΛΗ
ΑΝΑΤΟΛΙΚΗ ΜΑΚΕΔΟΝΙΑ ΚΑΙ ΘΡΑΚΗ	448	289	-159	-35,49%
ΚΕΝΤΡΙΚΗ ΜΑΚΕΔΟΝΙΑ	1.902	821	-1.081	-56,83%
ΔΥΤΙΚΗ ΜΑΚΕΔΟΝΙΑ	196	107	-89	-45,41%
ΗΠΕΙΡΟΣ	402	192	-210	-52,24%
ΘΕΣΣΑΛΙΑ	611	395	-216	-35,35%
ΙΟΝΙΑ ΝΗΣΙΑ	1.045	412	-633	-60,57%
ΔΥΤΙΚΗ ΕΛΛΑΔΑ	855	356	-499	-58,36%
ΣΤΕΡΕΑ ΕΛΛΑΔΑ	325	140	-185	-56,92%
ΑΤΤΙΚΗ	2.394	1.353	-1.041	-43,48%
ΠΕΛΟΠΟΝΝΗΣΟΣ	1.036	440	-596	-57,53%
ΒΟΡΕΙΟ ΑΙΓΑΙΟ	210	102	-108	-51,43%
ΝΟΤΙΟ ΑΙΓΑΙΟ	2.359	727	-1.632	-69,18%
ΚΡΗΤΗ	3.284	1.093	-2.191	-66,72%
ΣΥΝΟΛΟ	15.067	6.427	-8.640	-57,34%
ΣΥΝΟΛΟ ΕΠΙΔΟΤΟΥΜΕΝΩΝ				
	ΜΑΪΟΣ 2021	ΙΟΥΝΙΟΣ 2021	ΑΠΟΛΥΤΗ ΜΕΤΑΒΟΛΗ	ΠΟΣΟΣΤΙΑΙΑ ΜΕΤΑΒΟΛΗ
ΑΝΑΤΟΛΙΚΗ ΜΑΚΕΔΟΝΙΑ ΚΑΙ ΘΡΑΚΗ	3.685	3.739	54	1,47%
ΚΕΝΤΡΙΚΗ ΜΑΚΕΔΟΝΙΑ	13.844	13.905	61	0,44%
ΔΥΤΙΚΗ ΜΑΚΕΔΟΝΙΑ	2.346	2.321	-25	-1,07%
ΗΠΕΙΡΟΣ	2.353	2.356	3	0,13%
ΘΕΣΣΑΛΙΑ	4.105	4.064	-41	-1,00%
ΙΟΝΙΑ ΝΗΣΙΑ	2.516	1.523	-993	-39,47%
ΔΥΤΙΚΗ ΕΛΛΑΔΑ	4.296	4.138	-158	-3,68%
ΣΤΕΡΕΑ ΕΛΛΑΔΑ	2.906	2.944	38	1,31%
ΑΤΤΙΚΗ	24.613	27.674	3.061	12,44%
ΠΕΛΟΠΟΝΝΗΣΟΣ	3.913	3.608	-305	-7,79%
ΒΟΡΕΙΟ ΑΙΓΑΙΟ	1.078	1.049	-29	-2,69%
ΝΟΤΙΟ ΑΙΓΑΙΟ	5.091	2.955	-2.136	-41,96%
ΚΡΗΤΗ	7.730	5.198	-2.532	-32,76%
ΣΥΝΟΛΟ	78.476	75.474	-3.002	-3,83%

Πίνακας 13 : Μεταβολές στον αριθμό επιδοτούμενων ανέργων ανά κατηγορία επιδότησης και Περιφέρεια: Μάιος 2021-Ιούνιος 2021

ΜΕΤΑΒΟΛΕΣ ΕΠΙΔΟΤΟΥΜΕΝΩΝ ΑΝΕΡΓΩΝ ΑΝΑ ΚΑΤΗΓΟΡΙΑ (ΚΟΙΝΟΙ ΚΑΙ ΛΟΙΠΕΣ ΚΑΤΗΓΟΡΙΕΣ ΕΠΙΔΟΤΟΥΜΕΝΟΙ -ΕΠΟΧΙΚΟΙ ΤΟΥΡΙΣΤΙΚΩΝ ΕΠΑΓΓΕΛΜΑΤΩΝ): ΙΟΥΝΙΟΣ 2020-ΙΟΥΝΙΟΣ 2021				
ΚΟΙΝΟΙ ΚΑΙ ΛΟΙΠΕΣ ΚΑΤΗΓΟΡΙΕΣ ΕΠΙΔΟΤΟΥΜΕΝΟΙ				
	ΙΟΥΝΙΟΣ 2020	ΙΟΥΝΙΟΣ 2021	ΑΠΟΛΥΤΗ ΜΕΤΑΒΟΛΗ	ΠΟΣΟΣΤΙΑΙΑ ΜΕΤΑΒΟΛΗ
ΑΝΑΤΟΛΙΚΗ ΜΑΚΕΔΟΝΙΑ ΚΑΙ ΘΡΑΚΗ	6.801	3.450	-3.351	-49,27%
ΚΕΝΤΡΙΚΗ ΜΑΚΕΔΟΝΙΑ	24.242	13.084	-11.158	-46,03%
ΔΥΤΙΚΗ ΜΑΚΕΔΟΝΙΑ	4.378	2.214	-2.164	-49,43%
ΗΠΕΙΡΟΣ	4.751	2.164	-2.587	-54,45%
ΘΕΣΣΑΛΙΑ	8.141	3.669	-4.472	-54,93%
ΙΟΝΙΑ ΝΗΣΙΑ	3.809	1.111	-2.698	-70,83%
ΔΥΤΙΚΗ ΕΛΛΑΔΑ	7.872	3.782	-4.090	-51,96%
ΣΤΕΡΕΑ ΕΛΛΑΔΑ	5.273	2.804	-2.469	-46,82%
ΑΤΤΙΚΗ	44.908	26.321	-18.587	-41,39%
ΠΕΛΟΠΟΝΝΗΣΟΣ	6.228	3.168	-3.060	-49,13%
ΒΟΡΕΙΟ ΑΙΓΑΙΟ	2.202	947	-1.255	-56,99%
ΝΟΤΙΟ ΑΙΓΑΙΟ	5.712	2.228	-3.484	-60,99%
ΚΡΗΤΗ	9.106	4.105	-5.001	-54,92%
ΣΥΝΟΛΟ	133.423	69.047	-64.376	-48,25%
ΕΠΟΧΙΚΟΙ ΤΟΥΡΙΣΤΙΚΩΝ ΕΠΑΓΓΕΛΜΑΤΩΝ ΕΠΙΔΟΤΟΥΜΕΝΟΙ				
	ΙΟΥΝΙΟΣ 2020	ΙΟΥΝΙΟΣ 2021	ΑΠΟΛΥΤΗ ΜΕΤΑΒΟΛΗ	ΠΟΣΟΣΤΙΑΙΑ ΜΕΤΑΒΟΛΗ
ΑΝΑΤΟΛΙΚΗ ΜΑΚΕΔΟΝΙΑ ΚΑΙ ΘΡΑΚΗ	1.053	289	-764	-72,55%
ΚΕΝΤΡΙΚΗ ΜΑΚΕΔΟΝΙΑ	5.408	821	-4.587	-84,82%
ΔΥΤΙΚΗ ΜΑΚΕΔΟΝΙΑ	526	107	-419	-79,66%
ΗΠΕΙΡΟΣ	748	192	-556	-74,33%
ΘΕΣΣΑΛΙΑ	1.708	395	-1.313	-76,87%
ΙΟΝΙΑ ΝΗΣΙΑ	2.946	412	-2.534	-86,01%
ΔΥΤΙΚΗ ΕΛΛΑΔΑ	1.858	356	-1.502	-80,84%
ΣΤΕΡΕΑ ΕΛΛΑΔΑ	847	140	-707	-83,47%
ΑΤΤΙΚΗ	5.803	1.353	-4.450	-76,68%
ΠΕΛΟΠΟΝΝΗΣΟΣ	2.138	440	-1.698	-79,42%
ΒΟΡΕΙΟ ΑΙΓΑΙΟ	547	102	-445	-81,35%
ΝΟΤΙΟ ΑΙΓΑΙΟ	6.485	727	-5.758	-88,79%
ΚΡΗΤΗ	8.031	1.093	-6.938	-86,39%
ΣΥΝΟΛΟ	38.098	6.427	-31.671	-83,13%
ΣΥΝΟΛΟ ΕΠΙΔΟΤΟΥΜΕΝΩΝ				
	ΙΟΥΝΙΟΣ 2020	ΙΟΥΝΙΟΣ 2021	ΑΠΟΛΥΤΗ ΜΕΤΑΒΟΛΗ	ΠΟΣΟΣΤΙΑΙΑ ΜΕΤΑΒΟΛΗ
ΑΝΑΤΟΛΙΚΗ ΜΑΚΕΔΟΝΙΑ ΚΑΙ ΘΡΑΚΗ	7.854	3.739	-4.115	-52,39%
ΚΕΝΤΡΙΚΗ ΜΑΚΕΔΟΝΙΑ	29.650	13.905	-15.745	-53,10%
ΔΥΤΙΚΗ ΜΑΚΕΔΟΝΙΑ	4.904	2.321	-2.583	-52,67%
ΗΠΕΙΡΟΣ	5.499	2.356	-3.143	-57,16%
ΘΕΣΣΑΛΙΑ	9.849	4.064	-5.785	-58,74%
ΙΟΝΙΑ ΝΗΣΙΑ	6.755	1.523	-5.232	-77,45%
ΔΥΤΙΚΗ ΕΛΛΑΔΑ	9.730	4.138	-5.592	-57,47%
ΣΤΕΡΕΑ ΕΛΛΑΔΑ	6.120	2.944	-3.176	-51,90%
ΑΤΤΙΚΗ	50.711	27.674	-23.037	-45,43%
ΠΕΛΟΠΟΝΝΗΣΟΣ	8.366	3.608	-4.758	-56,87%
ΒΟΡΕΙΟ ΑΙΓΑΙΟ	2.749	1.049	-1.700	-61,84%
ΝΟΤΙΟ ΑΙΓΑΙΟ	12.197	2.955	-9.242	-75,77%
ΚΡΗΤΗ	17.137	5.198	-11.939	-69,67%
ΣΥΝΟΛΟ	171.521	75.474	-96.047	-56,00%

Πίνακας 13α : Μεταβολές στον αριθμό επιδοτούμενων ανέργων ανά κατηγορία επιδότησης και Περιφέρεια: Ιούνιος 2020- Ιούνιος 2021

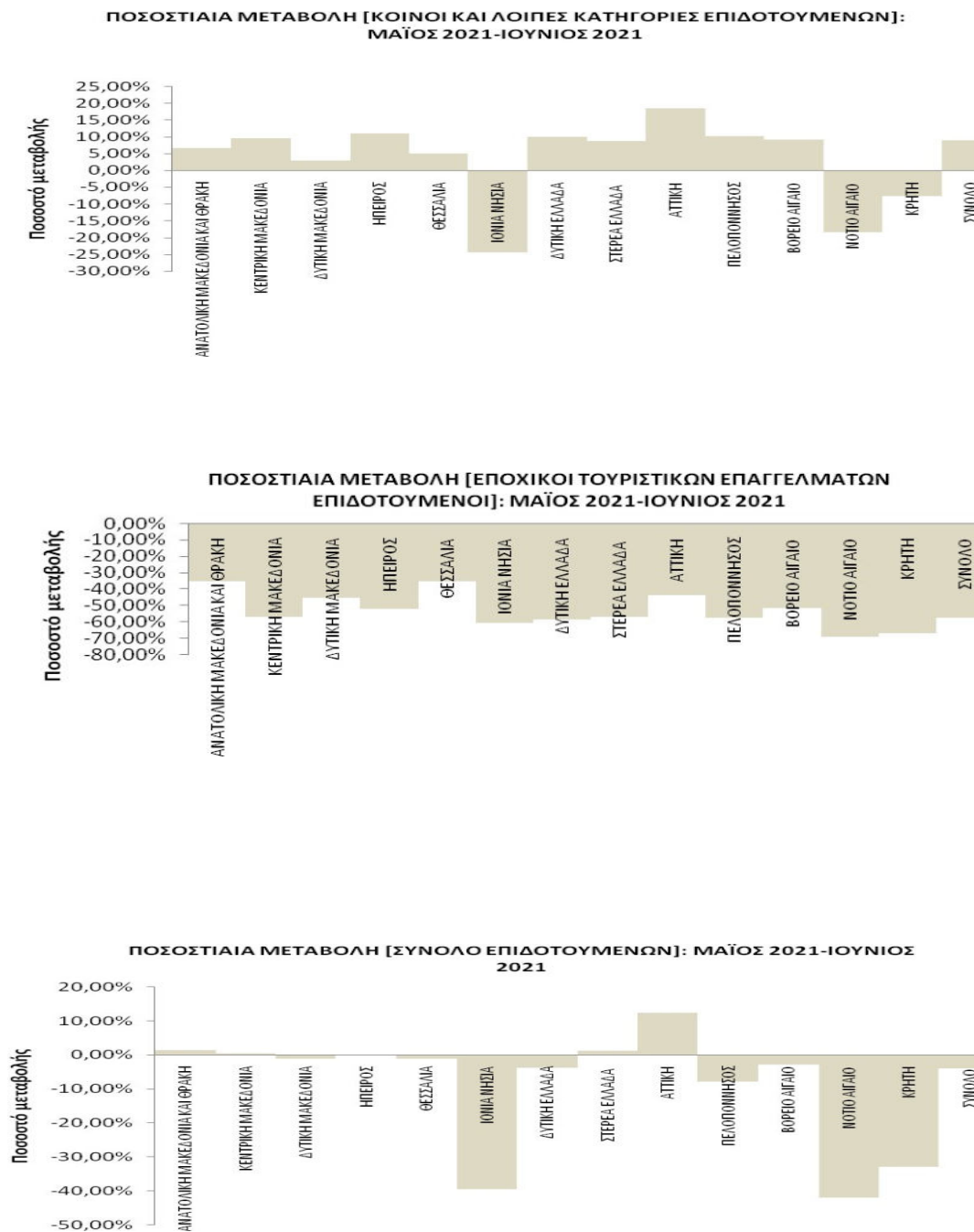

Διάγραμμα 12: Μεταβολές επιδοτούμενων ανέργων ανά κατηγορία επιδότησης και Περιφέρεια: Μάιος 2021-Ιούνιος 2021

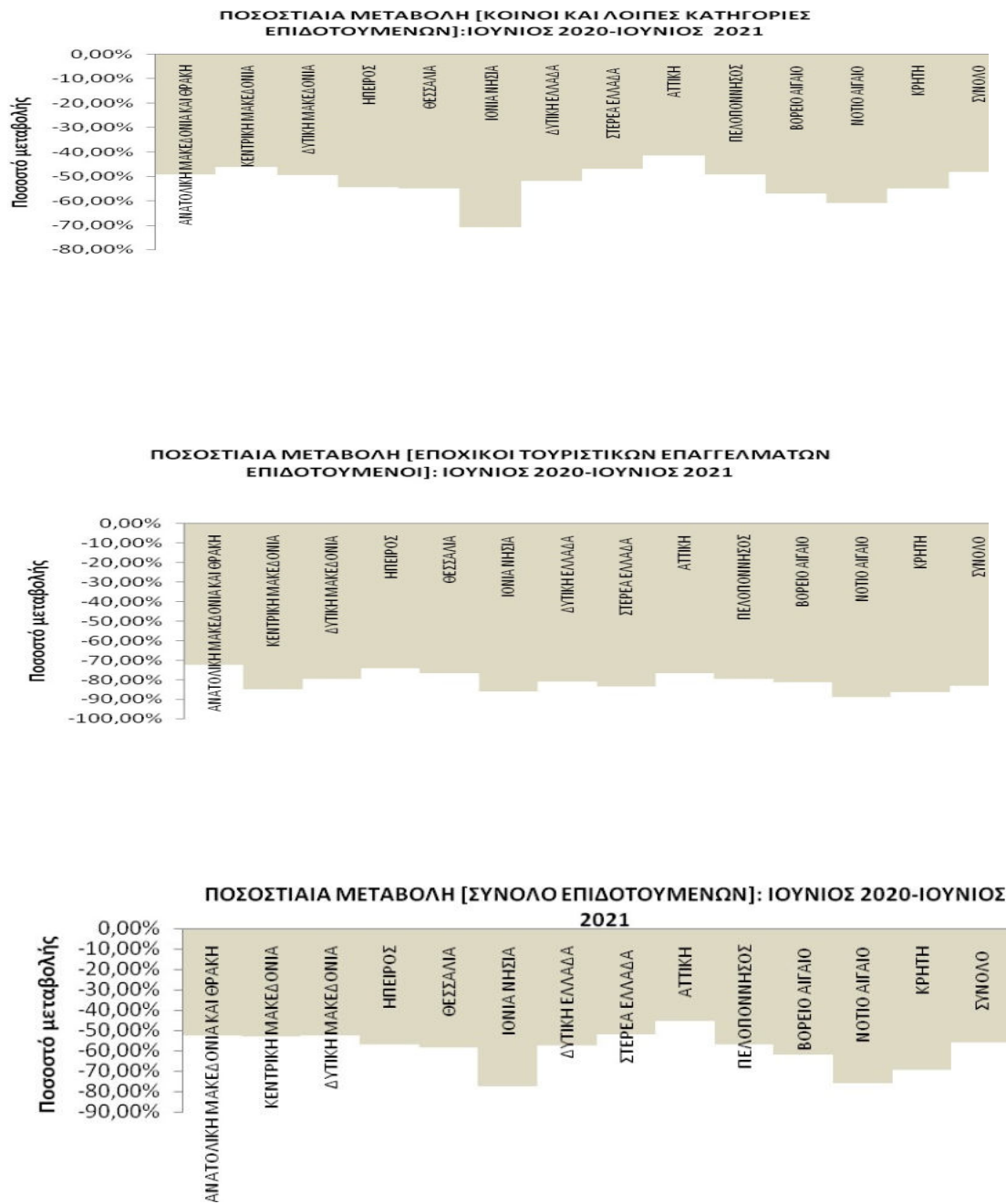

Διάγραμμα 12α : Μεταβολές επιδοτούμενων ανέργων ανά κατηγορία επιδότησης και Περιφέρεια: Ιούνιος 2020- Ιούνιος 2021

ΠΟΣΟΣΤΙΑΙΑ ΜΕΤΑΒΟΛΗ ΑΠΟ ΜΑΪΟ 2021**ΚΟΙΝΟΙ ΚΑΙ ΛΟΙΠΕΣ ΚΑΤΗΓΟΡΙΕΣ**

Όπως προκύπτει από τον πίνακα 13 καθώς και από το διάγραμμα 12 στο σύνολο της χώρας παρατηρείται:

- Αύξηση των κοινών και λοιπών κατηγοριών επιδοτούμενων ανέργων από τον προηγούμενο μήνα σε 5.638 άτομα και με ποσοστιαία μεταβολή 8,89%.
- Σχετικά με τις Περιφέρειες η μεγαλύτερη ποσοστιαία αύξηση από τον προηγούμενο μήνα εμφανίζεται στην Περιφέρεια Αττικής (18,46%).
- Από τις Περιφέρειες που εμφανίζουν ποσοστιαία μείωση η Περιφέρεια Ιόνιων Νήσων εμφανίζει την μεγαλύτερη -24,47%.

ΕΠΟΧΙΚΟΙ ΤΟΥΡΙΣΤΙΚΩΝ ΕΠΑΓΓΕΛΜΑΤΩΝ

Όπως προκύπτει από τον πίνακα 13 καθώς και από το διάγραμμα 12 στο σύνολο της χώρας παρατηρείται:

- Μείωση των εποχικών επιδοτούμενων ανέργων τουριστικών επαγγελματιών από τον προηγούμενο μήνα σε -8.640 άτομα και με ποσοστιαία μεταβολή -57,34%.
- Σχετικά με τις Περιφέρειες η μεγαλύτερη ποσοστιαία μείωση από τον προηγούμενο μήνα εμφανίζεται στην Περιφέρεια Νοτίου Αιγαίου (-69,18%).

ΣΥΝΟΛΟ ΕΠΙΔΟΤΟΥΜΕΝΩΝ

Όπως προκύπτει από τον πίνακα 13 καθώς και από το διάγραμμα 12 στο σύνολο της χώρας παρατηρείται:

- Μείωση των επιδοτούμενων ανέργων στο σύνολό τους (κοινός και λοιπές κατηγορίες επιδοτούμενων και εποχικοί επιδοτούμενοι τουριστικών επαγγελματιών) από τον προηγούμενο μήνα σε -3.002 άτομα και με ποσοστιαία μεταβολή -3,83%.
- Σχετικά με τις Περιφέρειες η μεγαλύτερη ποσοστιαία μείωση από τον προηγούμενο μήνα εμφανίζεται στην Περιφέρεια Νοτίου Αιγαίου (-41,96%).
- Από τις Περιφέρειες που εμφανίζουν ποσοστιαία αύξηση η Περιφέρεια Αττικής εμφανίζει την μεγαλύτερη 12,44%.

ΠΟΣΟΣΤΙΑΙΑ ΜΕΤΑΒΟΛΗ ΑΠΟ ΙΟΥΝΙΟ 2020**ΚΟΙΝΟΙ ΚΑΙ ΛΟΙΠΕΣ ΚΑΤΗΓΟΡΙΕΣ**

Όπως προκύπτει από τον πίνακα 13α καθώς και από το διάγραμμα 12α στο σύνολο της χώρας παρατηρείται:

- Μείωση των κοινών και λοιπών κατηγοριών επιδοτούμενων ανέργων από τον αντίστοιχο μήνα του προηγούμενου έτους σε -64.376 άτομα και με ποσοστιαία μεταβολή -48,25%.
- Σχετικά με τις Περιφέρειες η μεγαλύτερη ποσοστιαία μείωση από τον αντίστοιχο μήνα του προηγούμενου έτους εμφανίζεται στην Περιφέρεια Ιόνιων Νήσων (-70,83%).

ΕΠΟΧΙΚΟΙ ΤΟΥΡΙΣΤΙΚΩΝ ΕΠΑΓΓΕΛΜΑΤΩΝ

Όπως προκύπτει από τον πίνακα 13α καθώς και από το διάγραμμα 12α στο σύνολο της χώρας παρατηρείται:

- Μείωση των εποχικών επιδοτούμενων ανέργων τουριστικών επαγγελμάτων από τον αντίστοιχο μήνα του προηγούμενου έτους σε -31.671 άτομα και με ποσοστιαία μεταβολή -83,13%.
- Σχετικά με τις Περιφέρειες η μεγαλύτερη ποσοστιαία μείωση από τον αντίστοιχο μήνα του προηγούμενου έτους εμφανίζεται στην Περιφέρεια Νοτίου Αιγαίου (-88,79%).

ΣΥΝΟΛΟ ΕΠΙΔΟΤΟΥΜΕΝΩΝ

Όπως προκύπτει από τον πίνακα 13α καθώς και από το διάγραμμα 12α στο σύνολο της χώρας παρατηρείται:

- Μείωση των επιδοτούμενων ανέργων στο σύνολό τους (κοινί και λοιπές κατηγορίες επιδοτούμενων και εποχικοί επιδοτούμενοι τουριστικών επαγγελμάτων) από τον αντίστοιχο μήνα του προηγούμενου έτους σε -96.047 άτομα και με ποσοστιαία μεταβολή -56,00%.
- Σχετικά με τις Περιφέρειες η μεγαλύτερη ποσοστιαία μείωση από τον αντίστοιχο μήνα του προηγούμενου έτους εμφανίζεται στην Περιφέρεια Ιόνιων Νήσων (-77,45%).